



Piano di
Rafforzamento
Amministrativo
II Fase

Il PRA Calabria II Fase 2017-2019: categorie e tipologie di intervento

Il PRA Calabria II Fase valido per il biennio 2017-2019 è stato approvato con DGR n. 322 del 30 luglio 2018.

Gli interventi selezionati nell'ambito dell'Allegato A del PRA sono rinvenibili sia fra quelli proposti dalla Segreteria Tecnica Nazionale PRA (interventi **Standard Nazionali** n. 02 e interventi **Standard Locali** n. 11) che fra quelli proposti dall'Amministrazione (interventi **Locale** n. 10).

Tipologia di intervento:

- 6.1 "**interventi di semplificazione legislativa e procedurale**": n. 2 interventi **SL** e n. 4 interventi **L**;
- 6.2 "**interventi sul personale**": n. 4 interventi **L** e n. 1 intervento **SN**;
- 6.3 "**interventi sulle funzioni trasversali e sugli strumenti comuni**": n. 9 interventi **SL**, n. 2 interventi **L** e n. 1 intervento **SN**.

L'Allegato B del PRA prevede ulteriori n. 3 interventi.

La Regione Calabria è fra le 5 Amministrazioni che presentano un elevato numero di interventi prescelti (seconda soltanto al Friuli-Venezia Giulia e prima di Valle d'Aosta, Basilicata e Lombardia).



UNIONE EUROPEA



REPUBBLICA ITALIANA



REGIONE CALABRIA



Governance

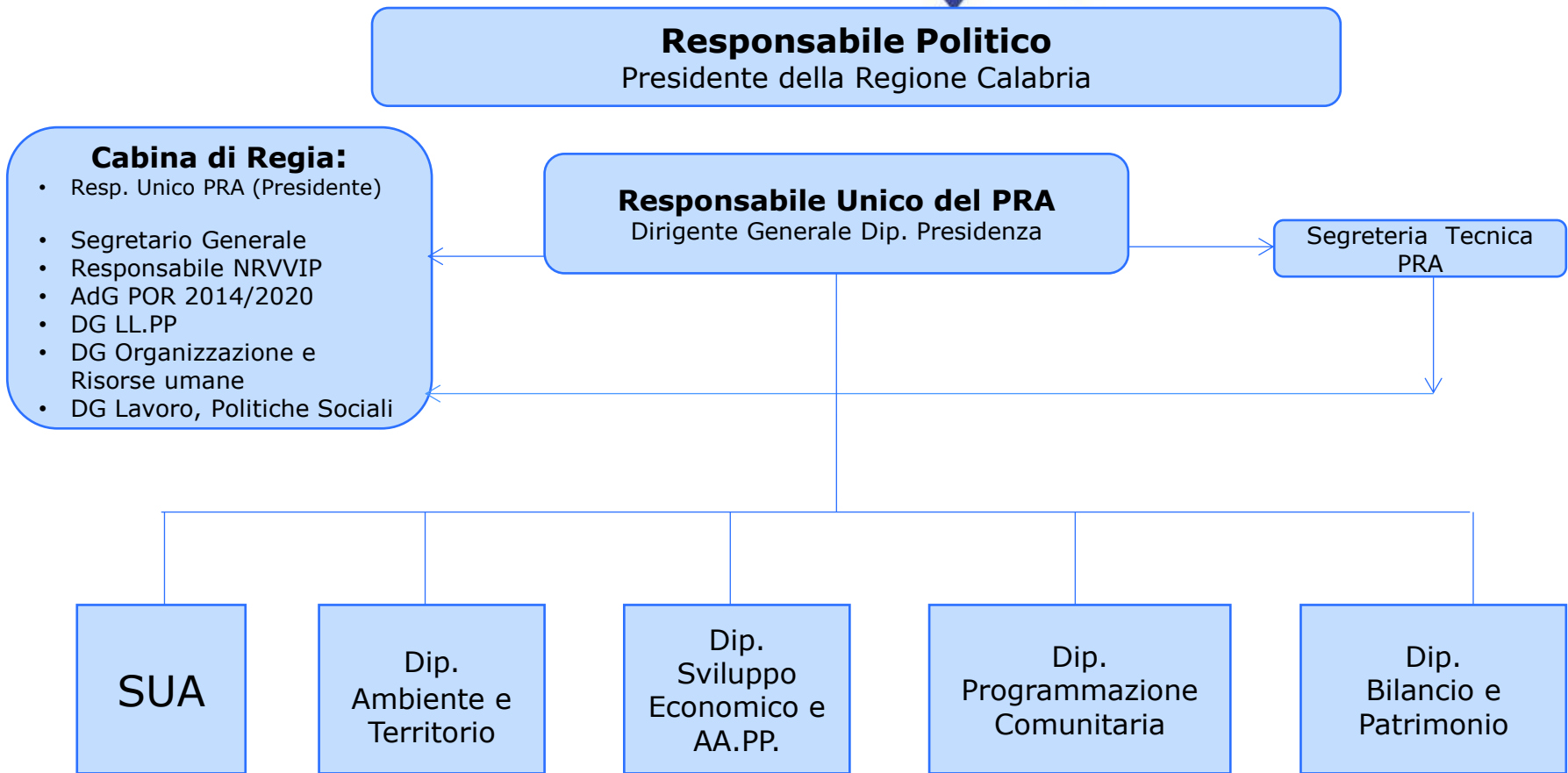

Obiettivi di miglioramento

- 1) Facilitare l'avanzamento delle performance finanziarie e la riduzione progressiva dei tempi di attivazione e di esecuzione dei progetti;
- 2) Favorire il miglioramento della conoscenza delle norme e del loro utilizzo;
- 3) Favorire la semplificazione amministrativa per comprimere i tempi per la conclusione interna delle procedure di selezione delle operazioni;
- 4) Innalzare le competenze del personale impiegato per creare un *know how* di conoscenze specifiche;
- 5) Rafforzare la capacità istituzionale degli Organismi Intermedi;
- 6) Rafforzare la responsabilità attuative dei Beneficiari per velocizzare l'avanzamento dei progetti;
- 7) Realizzare obiettivi di crescita digitale e promuovere un percorso di modernizzazione e acquisizione di competenze innovative/tecnologiche;
- 8) Promuovere una maggiore trasparenza, condivisione e partecipazione degli *stakeholder* secondo i principi guida di *accountability* e controllo sociale diffuso.



UNIONE EUROPEA



REPUBBLICA ITALIANA



REGIONE CALABRIA



POR Calabria
2014-2020
Fesr-Fse

il futuro è un lavoro quotidiano

Monitoraggio PRA Calabria II Fase con dati al 30.04.2019

Stato di attuazione degli interventi SL e L - Allegato A

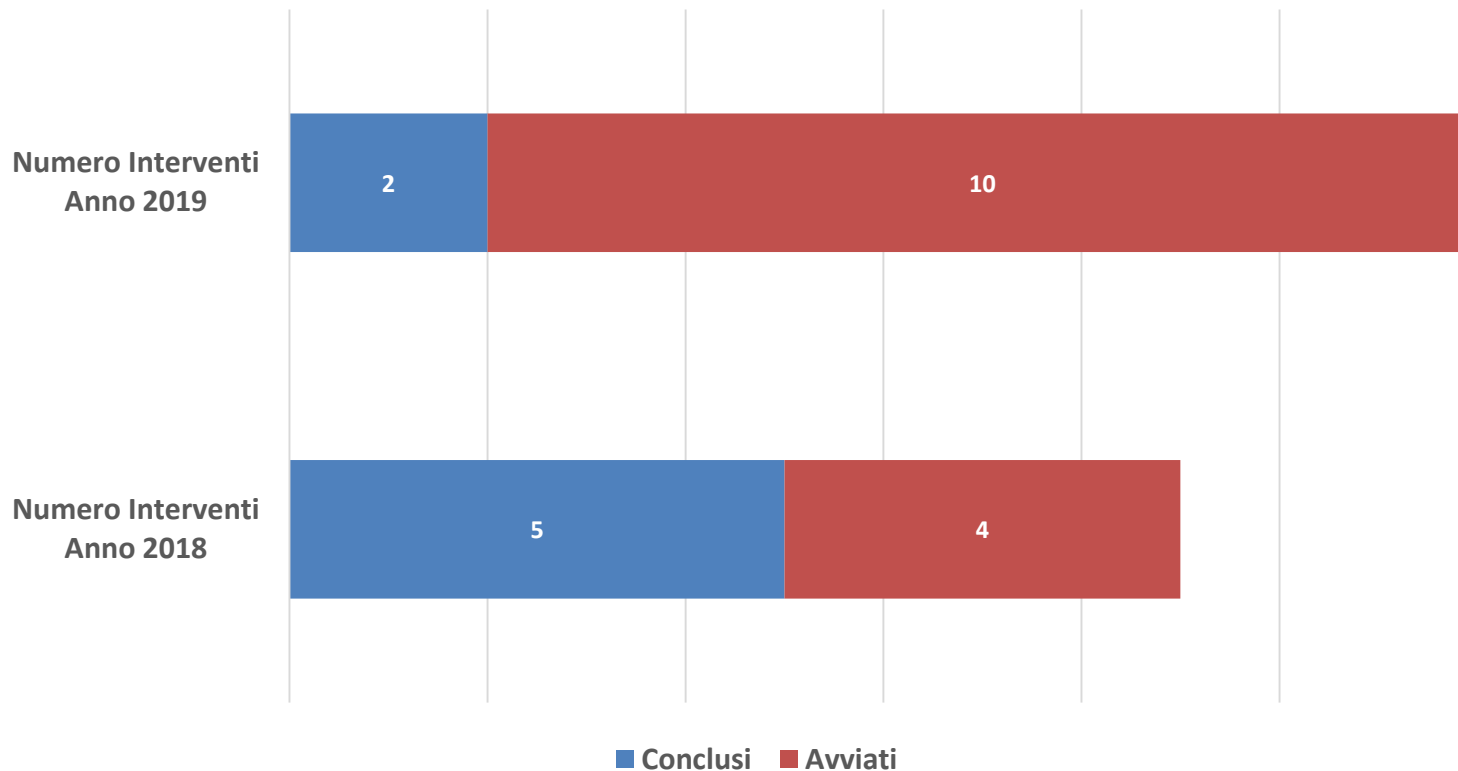

Direttrice 6.1 - Intervento L

Applicazione di misure per la velocizzazione delle istruttorie interne

Obiettivo di miglioramento

3) Favorire la semplificazione amministrativa per comprimere i tempi per la conclusione interna delle procedure di selezione delle operazioni

Approvazione della DGR n. 84/2017 e della DGR n. 76/2018 di approvazione (e successiva modifica) delle «**Linee guida per la fase di valutazione delle operazioni**»

Le tempistiche:

- ✓ **Nomina Commissione:** Entro e non oltre 5 giorni dalla scadenza del termine per la presentazione delle istanze o dalla chiusura della finestra temporale - nel caso di procedure valutative a sportello;
- ✓ **Insedimento della Commissione:** entro 5 giorni dalla notifica del decreto di nomina;
- ✓ **Selezione delle operazioni da finanziare** entro 90 giorni dalla scadenza del termine per la presentazione delle istanze (art. 2, c. 3, della L. n. 241/1990) o dalla chiusura della finestra temporale, nel caso di procedure valutative a sportello.

Nei casi di particolare complessità del procedimento, il dirigente generale del Dipartimento responsabile dell'Avviso ha facoltà di fissare un termine più ampio, **comunque non superiore a 180 giorni**.



UNIONE EUROPEA



REPUBBLICA ITALIANA



REGIONE CALABRIA



POR Calabria
2014-2020
Fesr-Fse

il futuro è un lavoro quotidiano

Nota metodologica per la valutazione dei tempi della Commissione



Tempistiche delle Commissioni di Valutazione – Il tempo medio è stato calcolato come differenza tra la data di scadenza della presentazione delle istanze e quella di pubblicazione delle **graduatorie definitive** degli Avvisi pubblici/Manifestazioni di Interesse.

Il valore medio è stato considerato su 34 avvisi di cui 23 FESR e 11 FSE.

Tempistiche delle commissioni di valutazione

	FESR	FSE	Totale POR
Tempi medi in gg	228	120	205



UNIONE EUROPEA



REPUBBLICA ITALIANA



REGIONE CALABRIA



POR Calabria
2014-2020
Fesr-Fse

il futuro è un lavoro quotidiano

Monitoraggio tempistica di valutazione delle Commissioni Avvisi POR Calabria FESR

Commissioni	N.	Tempi medi di valutazione in giorni dalla scadenza della presentazione della domanda alla pubblicazione della graduatoria
Commissioni attive al 31.05.2019	1	na
Commissioni concluse al 31.05.2019	23	228
Commissioni nominate:		
• prima del 09.03.2018 (ante DGR 76/2018)	17	255
• dopo del 09.03.2018 (post DGR 76/2018)	6	227



UNIONE EUROPEA



REPUBBLICA ITALIANA



REGIONE CALABRIA



POR Calabria
2014-2020
Fesr-Fse

il futuro è un lavoro quotidiano

Monitoraggio tempistica di valutazione delle Commissioni Avvisi POR Calabria FSE

Commissioni	N.	Tempi medi di valutazione in giorni dalla scadenza della presentazione della domanda alla pubblicazione della graduatoria
Commissioni attive al 31.05.2019	2	na
Commissioni concluse al 31.05.2019	11	120
Commissioni nominate:		
• prima del 09.03.2018 (ante DGR 76/2018)	6	151
• dopo del 09.03.2018 (post DGR 76/2018)	5	82



UNIONE EUROPEA



REPUBBLICA ITALIANA



REGIONE CALABRIA



POR Calabria
2014-2020
Fesr-Fse

il futuro è un lavoro quotidiano

Monitoraggio tempistica di valutazione delle Commissioni Avvisi POR Calabria FESR/FSE

Commissioni	N.	Tempi medi di valutazione in giorni dalla scadenza della presentazione della domanda alla pubblicazione della graduatoria
Commissioni attive al 31.05.2019	3	na
Commissioni concluse al 31.05.2019	34	205
Commissioni nominate:		
• prima del 09.03.2018 (ante DGR 76/2018)	23	228
• dopo del 09.03.2018 (post DGR 76/2018)	11	156



UNIONE EUROPEA



REPUBBLICA ITALIANA



REGIONE CALABRIA





POR Calabria
2014-2020
Fesr-Fse

il futuro è un lavoro quotidiano

Variazione dei tempi: dati di sintesi

Variazione dei tempi post DGR 78/2018 POR Calabria FESR/FSE 2014/2020

	FESR	FSE	POR FESR - FSE
Variazione tempi di valutazione in giorni dalla scadenza della presentazione della domanda alla pubblicazione della graduatoria	 11%	 46%	 32%



UNIONE EUROPEA



REPUBBLICA ITALIANA



REGIONE CALABRIA



POR Calabria
2014-2020
Fesr-Fse

il futuro è un lavoro quotidiano