



**REGIONE CALABRIA
POR CALABRIA FESR/FSE 2014-2020
Piano di Rafforzamento Amministrativo (PRA)**

**Relazione qualitativa al 31 gennaio 2016 ai sensi delle Linee Guida del
monitoraggio dei PRA fornite dalla Segreteria Tecnica del Comitato di
indirizzo dei PRA (*Vers. 29.12.2015*)**

Dati aggiornati al 31 dicembre 2015

Contenuti

Sezione 1 - L'avanzamento degli interventi di rafforzamento amministrativo.....	3
6.1. Interventi di semplificazione legislativa e procedurale	3
6.2 - Interventi sull'assetto organizzativo e sul personale	5
6.3 - Interventi sulle funzioni trasversali e sugli strumenti comuni	7
Sezione 2 - Risultati conseguiti dalla realizzazione degli interventi	8
Sezione 3 - Principali problemi riscontrati nella realizzazione degli interventi	9

Sezione 1 - L'avanzamento degli interventi di rafforzamento amministrativo

6.1. Interventi di semplificazione legislativa e procedurale

Intervento 6.1.1 Interventi di semplificazione legislativa e procedurale

Regolamento regionale sui regimi di aiuto – Proposta

- **Soggetto Responsabile:** Dipartimento Programmazione Nazionale e Comunitaria - Autorità di Gestione
- **Scadenza:** Marzo 2016
- **Stato dell'arte:** Predisposta bozza di regolamento
- **Prossime attività:**
 - **Marzo 2016:** Condivisione con gli *stakeholder* interni (settori preposti ad attuare le azioni che prevedono aiuti di stato) ed esterni alla Regione (partenariato) e revisione del documento in base ai contributi collazionati (prevista per il 15 marzo 2016);
 - **Fine marzo 2016:** Presentazione della proposta di Regolamento alla Giunta Regionale per l'eventuale approvazione.

Strategia Regionale di Specializzazione Intelligente e Agenda Digitale Regionale - Completamento delle azioni previste dal piano di azione

- **Soggetto Responsabile:** Dipartimento Programmazione Nazionale e Comunitaria - Autorità di Gestione
- **Scadenza:** Giugno 2016
- **Stato dell'arte:** Il gruppo di lavoro dedicato sta completando la ricognizione delle infrastrutture di ricerca per la predisposizione del piano e il quadro della dotazione finanziaria per ciascuna area di intervento della S3.

Attuazione dello SBA (*Small Business Act*)

- **Soggetto Responsabile:** Dipartimento Sviluppo Economico, Lavoro, Formazione e Politiche sociali
- **Scadenza:** Dicembre 2016
- **Stato dell'arte:** E' in corso la definizione della strategia regionale dello SBA
- **Prossime attività:** Entro il 30.6.2016 si prevede di effettuare il confronto con il tavolo partenariale sui testi unici.

Piano Energetico Ambientale Regionale (PEAR) - Aggiornamento

- **Soggetto Responsabile:** Dipartimento Sviluppo Economico, Lavoro, Formazione e Politiche sociali
- **Scadenza:** Dicembre 2016
- **Stato dell'arte:** Intervento non avviato

Piano Regionale Gestione Rifiuti - Aggiornamento

- **Soggetto Responsabile:** Dipartimento Ambiente e Territorio
- **Scadenza:** Dicembre 2016
- **Stato dell'arte:** E' stato redatto il rapporto ambientale preliminare sulla versione di piano predisposta al fine di avviare il procedimento VAS. Il Dipartimento competente ha definito il cronoprogramma per l'approvazione del Piano da parte della Giunta e poi del Consiglio Regionale.

Piano Direttore del Piano regionale dei trasporti - Aggiornamento

- **Soggetto Responsabile:** Dipartimento Infrastrutture, Lavori Pubblici e Mobilità
- **Scadenza:** Dicembre 2016
- **Stato dell'arte:** Con deliberazione della Giunta Regionale n. 1/2016 è stata approvata la metodologia per la redazione del piano. Il Dipartimento competente ha definito il cronoprogramma per l'approvazione del Piano da parte della Giunta e poi del Consiglio Regionale.

Adempimenti in materia di politiche attive del lavoro

- **Soggetto Responsabile:** Dipartimento Sviluppo economico, Lavoro, Formazione e Politiche sociali
- **Scadenza:** Dicembre 2016
- **Stato dell'arte:** E' stata predisposta una bozza di revisione della legge regionale 5/2001, è stato redatto il crono programma delle attività.

Intervento 6.1.2 - Mappatura, standardizzazione, semplificazione e digitalizzazione delle procedure di selezione e attuazione delle operazioni

- **Soggetto Responsabile:** Dipartimento Programmazione Nazionale e Comunitaria – Autorità di Gestione
- **Scadenza:** Giugno 2016
- **Stato dell'arte:** La mappatura, la standardizzazione e la semplificazione delle procedure è in corso nell'ambito dell'attività di redazione del sistema di Gestione e Controllo del Programma. E' inoltre in corso l'affidamento del servizio per l'adeguamento del sistema

informativo (SIURP) alle disposizioni comunitarie relative al ciclo di programmazione 2014-2020.

Intervento 6.1.3 - Rafforzamento della SUA regionale

- **Soggetto Responsabile:** SUA Regione Calabria
- **Scadenza:** Aprile 2017
- **Stato dell'arte:** Intervento non avviato.

Intervento 6.1.4 - Adozione delle opzioni di semplificazione dei costi

- **Soggetto Responsabile:** Dipartimento Programmazione Nazionale e Comunitaria – Autorità di Gestione
- **Scadenza:** Ottobre 2017
- **Stato dell'arte:** Intervento non avviato.

6.2 - Interventi sull'assetto organizzativo e sul personale

Intervento 6.2.1 - Rafforzamento delle funzioni di coordinamento e controllo

- **Soggetto Responsabile:** Dipartimento Programmazione Nazionale e Comunitaria - Autorità di Gestione
- **Scadenza:** Marzo 2016
- **Stato dell'arte:** Con DGR n. 541 del 16 dicembre 2015 è stato riorganizzato il Dipartimento Programmazione Nazionale e Comunitaria come da schema seguente¹ attraverso l'istituzione di 9 Unità Dirigenziali tra cui:
 - due dedicate alla *governance* centralizzata dei Fondi (FESR ed FSE);
 - una dedicata al Coordinamento e Supporto dell'Attuazione della S 3;
 - una dedicata al Coordinamento dei Progetti Strategici;
 - un'unità specifica dedicata al supporto dei Responsabili di Azione sulla predisposizione di bandi e avvisi.

¹ La nuova struttura organizzativa sarà operativa non appena saranno state completate le procedure di interpello rivolte al personale dirigenziale interno e di assegnazione delle responsabilità dirigenziali.

ORGANIGRAMMA DEL DIPARTIMENTO PROGRAMMAZIONE NAZIONALE E COMUNITARIA

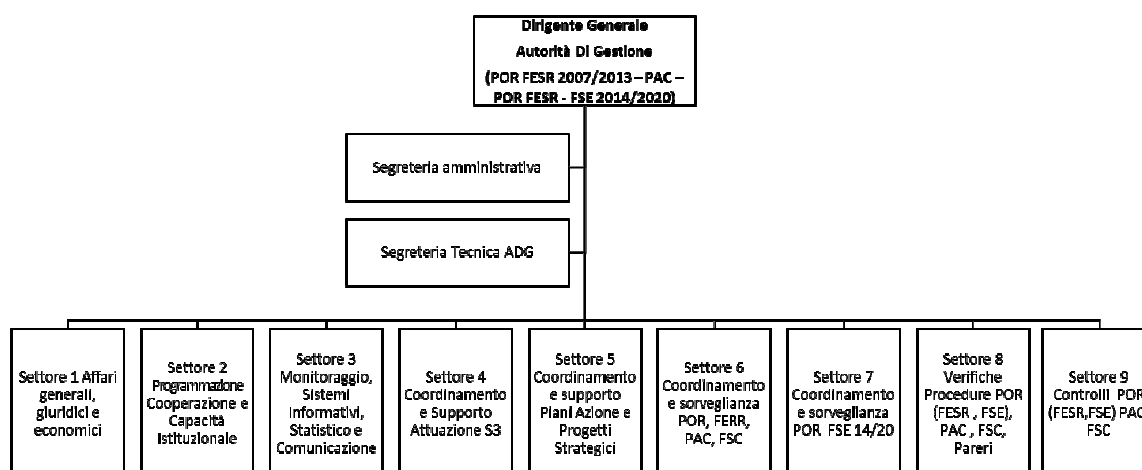

Per quanto riguarda le restanti azioni volte a rafforzare le funzioni di coordinamento e controllo sono in corso le seguenti attività:

- predisposizione dell'interpello rivolto al personale interno all'amministrazione regionale (entro il 29 febbraio 2016) per le attività di controllo di I livello, gestione delle irregolarità. A seguito della procedura interna saranno valutate le eventuali domande presentate (entro i 7 giorni successivi alla chiusura dell'interpello) e in caso di esito negativo verrà pubblicato l'avviso per la selezione di esperti esterni: revisori, esperti legali, esperti di verifiche di qualità ed esperti di irregolarità. Allo stato, le attività di controllo di primo livello sono presidiate in quanto il Settore preposto è dotato, fino al 31 agosto 2016, di 65 revisori dei conti e 14 esperti in irregolarità;
- avvio delle azioni finalizzate al rafforzamento della struttura dell'Autorità di Audit attraverso: l'individuazione di 2 figure dirigenziali, il potenziamento dell'organico attuale e l'affiancamento di 10 unità di Assistenza Tecnica, queste ultime a valere sui fondi del PAC/IGRUE;
- progettazione dei cruscotti di monitoraggio e reporting periodico sullo stato delle procedure attuative delle varie azioni del POR;
- elaborazione dei piani di azione per Asse a breve termine che confluiranno poi in Piani di azione triennali;
- aggiornamento del protocollo di intesa con la GdF nell'ambito delle misure antifrode previste dall'amministrazione regionale. Entro il 31 marzo 2016 sarà attivato il tavolo di lavoro con il comando generale della GdF.

Intervento 6.2.2 - Rafforzamento delle funzioni attuative

- **Soggetto Responsabile:** Dipartimento Programmazione Nazionale e Comunitaria - Autorità di Gestione

- **Scadenza:** Luglio 2016
- **Stato dell'arte:** con DGR n. 541 del 16 dicembre 2015 è stato riorganizzato il Dipartimento Programmazione attraverso l'istituzione un'Unità Dirigenziali dedicata al supporto dei Responsabili di Azione sulla predisposizione di bandi e avvisi.

Intervento 6.2.3 - Piano Formativo per il rafforzamento delle competenze

- **Soggetto Responsabile:** Dipartimento Organizzazione, Risorse Umane
- **Scadenza:** Annuale, dal 2016
- **Stato dell'arte:** Intervento non avviato.

Intervento 6.2.4 - Sistema di incentivi del personale e certificazione delle competenze

- **Soggetto Responsabile:** Dipartimento Organizzazione, Risorse Umane
- **Scadenza:** Ottobre 2016
- **Stato dell'arte:** Intervento non avviato.

6.3 - Interventi sulle funzioni trasversali e sugli strumenti comuni

Intervento 6.3.1 - Completa digitalizzazione del sistema di gestione e controllo del Programma

- **Soggetto Responsabile:** Dipartimento Programmazione Nazionale e Comunitaria – Autorità di Gestione
- **Scadenza:** Dicembre 2016
- **Stato dell'arte:** Sono previsti i seguenti obiettivi a breve, medio e lungo termine:
 - OB1 (Breve periodo) – Consentire ai beneficiari la Gestione on-line degli avvisi al fine di garantire maggiore trasparenza nella presentazione delle domande da parte dei beneficiari.
 - OB2 (Medio periodo) – Digitalizzare il processo *end to end* di gestione del bando on-line: integrare altri moduli per consentire la gestione totalmente telematica del bando, dalla stesura e pubblicazione dell'avviso, fino alle fasi di verifica dei criteri di ammissibilità e valutazione delle proposte pervenute;
 - OB3 (Medio-lungo periodo) – Disegno del nuovo Modello Operativo digitale della Regione: disegnare un'architettura di alto livello che rappresenti tutte le esigenze di digitalizzazione della Regione in termini di processi, micro e macro componenti, interazioni con sistemi, livelli di qualità da garantire, etc.

Intervento 6.3.2 - Rafforzamento della capacità amministrativa dei Beneficiari

- **Soggetto Responsabile:** Dipartimento Programmazione Nazionale e Comunitaria - Autorità di Gestione
- **Scadenza:** Dicembre 2016

- **Stato dell'arte:** Intervento non avviato.

Intervento 6.3.3 - Strumenti e momenti per incrementare la partecipazione e la co-progettazione con gli *stakeholder*

- **Soggetto Responsabile:** Dipartimento Programmazione Nazionale e Comunitaria - Autorità di Gestione
- **Scadenza:** Dicembre 2016
- **Stato dell'arte:**

Per la Strategia di Specializzazione Intelligente – S3:

- Realizzazione dei tavoli tematici con imprese e sistema della ricerca (9-11 dicembre 2015);
- Realizzazione di incontri mirati finalizzati al rafforzamento delle traiettorie tecnologiche (gennaio e febbraio 2016);
- Raccolta e rielaborazione contributi scritti di stakeholder regionali tramite procedura online.

Per la Strategia Aree Interne:

- Forum territoriale (aperto a tutta la cittadinanza) facilitato per ciascuna delle 10 aree interne a partire da aprile 2016;
- Tavoli tecnici (Comuni e Regione) per ciascun intervento a partire da luglio 2016.

Intervento 6.3.4 - Interventi per lo sviluppo delle competenze per la prevenzione della corruzione negli appalti pubblici e per la gestione integrata degli strumenti di prevenzione della corruzione

- **Soggetto Responsabile:** Dipartimento Presidenza
- **Scadenza:** Dicembre 2016
- **Stato dell'arte:** Intervento non avviato.

Intervento 6.3.5 - OpenCoesione Calabria

- **Soggetto Responsabile:** Dipartimento Programmazione Nazionale e Comunitaria – Autorità di Gestione
- **Scadenza:** Dicembre 2017
- **Stato dell'arte:** in fase di progettazione il nuovo Portale del POR Calabria 2014-2020 come embrione di OpenCoesione Calabria.

Sezione 2 - Risultati conseguiti dalla realizzazione degli interventi

Al 31 dicembre 2015 risultano avviati 11 dei 19 macro-interventi di rafforzamento previsti dal PRA Calabria. I risultati conseguiti dall'avvio della realizzazione di questi interventi sono ancora parziali

e fanno riferimento alle attività svolte e in corso di svolgimento: le azioni di riferimento non sono, infatti, state completate e le prime scadenze sono previste nel mese di marzo 2016.

Sezione 3 - Principali problemi riscontrati nella realizzazione degli interventi

Al 31 dicembre 2015 non sono state riscontrate particolari problematiche. La struttura del Responsabile del PRA provvede a monitorare costantemente la realizzazione degli interventi rispetto alle scadenze al fine di rilevare eventuali criticità e proporre tempestivamente adeguate azioni correttive attraverso l'interlocuzione con i soggetti responsabili.